

СОГЛАСОВАНО

УТВЕРЖДАЮ  
Директор МАУ ЦДДП ГО г.Уфа

В.К. Смирнов

Школьное меню для организации питания обучающихся.

19 декабря 2022 г.

Прием пищи, наименование блюда	Масса порции, (гр.)	Пищевые вещества (г)			Энергетическая ценность (ккал)	Витамины (мг)				Минеральные вещества (мг)				Цена
		Б	Ж	У		В1	С	А (мкг)	Е	Са	Р	Mg	Fe	
<b>Завтрак (горячее бесплатное питание 7-11 лет)</b>														
Мясо птицы, припущенное в томатном соусе (филе грудки)	40/40	10,55	13,54	2,61	174,10	0,06		81,60		12,56	92,71	13,78	0,86	
Каша гречневая вязкая с маслом	150/4	4,76	4,14	21,46	141,94	0,16		18,75	0,34	11,40	#####	75,18	2,54	
Масло сливочное	10	0,08	7,25	0,13	66,10			45,00	0,10	2,40	3,00		0,02	
Сыр (порциями)	10	2,63	2,66		35,00			23,80		#####	60,00	5,50	0,07	
Чай с лимоном и сахаром	200	0,06	0,01	10,19	42,28		2,80	0,14	0,01	3,10	1,54	0,84	0,07	
Хлеб пшеничный обогащенный витаминами для детского питания	30	2,40	0,30	16,50	78,00	0,10				6,00	19,50	4,20	0,75	
Яблоко	130	0,52	0,52	20,41	61,10	0,04		6,50		20,80	14,30	11,70	2,86	
Итого		21,00	28,42	71,30	598,52	0,36	2,80	175,79	0,45	#####	#####	111,20	7,17	106,00
<b>Обед (бесплатное горячее питание 7-11 лет)</b>														
Суп картофельный с клецками	250	1,92	3,37	12,64	88,78	0,08		203,84		14,06	44,75	17,44	0,68	
Котлеты, биточки мясные с томатным соусом	60/40	10,84	11,35	12,35	195,58	0,01		60,00		7,45	6,41	3,69	0,18	
Рис припущенный	150	3,87	4,42	39,34	212,48	0,04		23,85		10,99	80,34	26,58	0,58	
Чай витаминизированный	200			9,70	39,00	0,15	10,00							
Хлеб пшеничный обогащенный витаминами для детского питания	40	3,20	0,40	22,00	104,00	0,14				0,60	8,00	26,00	5,60	1,00
Хлеб ржано-пшеничный для детского питания	40	3,20	0,40	18,40	88,00	0,16				0,68	11,60	52,00	16,80	1,20
Яблоко	130	0,52	0,52	20,41	61,10	0,04		6,50		20,80	14,30	11,70	2,86	
Итого		23,55	20,46	134,84	788,94	0,62	10,00	294,19	1,28	72,90	#####	81,81	6,50	113,36

Начальник Оддп *Исламова Н.А.* Исламова Н.А.



УТВЕРЖДАЮ  
 Директор МАУ ЦДДиТО г.Уфа  
 В.К. Смирнов

Школьное меню для организации питания обучающихся.

19 декабря 2022 г.

Прием пищи, наименование блюда	Масса порции, (гр.)	Пищевые вещества (г)			Энергетическая ценность (ккал)	Витамины (мг)				Минеральные вещества (мг)				Цена
		Б	Ж	У		В1	С	А (мкг)	Е	Са	Р	Mg	Fe	
<b>Завтрак ОВЗ, инвалиды 7-11 лет (1 СМЕНА)</b>														
Мясо птицы, припущенное в томатном соусе (филе грудки)	40/40	10,55	13,54	2,61	174,10	0,06		81,60		12,56	92,71	13,78	0,86	
Каша гречневая рассыпчатая с маслом	150/10	9,04	5,98	40,83	252,96	0,31		23,93	0,62	18,42	#####	142,98	4,82	
Масло сливочное	10	0,08	7,25	0,13	66,10			45,00	0,10	2,40	3,00		0,02	
Сыр (порциями)	10	2,63	2,66		35,00			23,80		#####	60,00	5,50	0,07	
Чай витаминизированный	200			9,70	39,00	0,15	10,00							
Хлеб пшеничный обогащенный витаминами для детского питания	30	2,40	0,30	16,50	78,00	0,10				6,00	19,50	4,20	0,75	
Яблоко	130	0,52	0,52	20,41	61,10	0,04		6,50		20,80	14,30	11,70	2,86	
Пряники	50	0,71	0,56	9,00	43,92	0,01				1,32		1,08	0,10	
<b>Итого</b>		<b>25,93</b>	<b>30,81</b>	<b>99,18</b>	<b>750,18</b>	<b>0,67</b>	<b>10,00</b>	<b>180,83</b>	<b>0,72</b>	<b>#####</b>	<b>#####</b>	<b>179,24</b>	<b>9,48</b>	
<b>Обед ОВЗ, инвалиды 7-11 лет (1 СМЕНА)</b>														
Суп картофельный с клецками	250	1,92	3,37	12,64	88,78	0,08		203,84		14,06	44,75	17,44	0,68	
Филе грудки отварное	30	7,10	6,09	0,35	84,14	0,04	1,00	15,12	0,12	7,88	61,87	7,63	0,53	
Котлеты, биточки мясные с томатным соусом	60/40	10,84	11,35	12,35	195,58	0,01		60,00		7,45	6,41	3,69	0,18	
Рис припущенный	150	3,87	4,42	39,34	212,48	0,04		23,85		10,99	80,34	26,58	0,58	
Витаминизированный кисель	200			23,50	95,00	0,30	20,10							
Хлеб пшеничный обогащенный витаминами для детского питания	30	2,40	0,30	16,50	78,00	0,10				6,00	19,50	4,20	0,75	
Хлеб ржано-пшеничный для детского питания	30	2,40	0,30	13,80	66,00	0,12			0,51	8,70	39,00	12,60	0,90	
Сок фруктовый	200	1,00	0,20	20,20	92,00	0,02	4,00		0,20	14,00	14,00	8,00	2,80	
<b>Итого</b>		<b>29,53</b>	<b>26,03</b>	<b>138,68</b>	<b>911,98</b>	<b>0,71</b>	<b>25,10</b>	<b>302,81</b>	<b>0,83</b>	<b>69,08</b>	<b>#####</b>	<b>80,14</b>	<b>6,42</b>	<b>283,56</b>



УТВЕРЖДАЮ  
Директор МАУ ЦДДП ГО г. Уфа

В.К. Смирнов

Школьное меню для организации питания обучающихся.

19 декабря 2022 г.

Прием пищи, наименование блюда	Масса порции, (гр.)	Пищевые вещества (г)			Энергетическая ценность (ккал)	Витамины (мг)				Минеральные вещества (мг)				Цена
		Б	Ж	У		В1	С	А (мкг)	Е	Са	Р	Mg	Fe	
<b>Завтрак 12-18 лет ММС</b>														
Мясо птицы, припущенное в томатном соусе	45/45	11,92	15,55	2,76	198,18	0,07		91,98		14,52	104,81	15,57	0,98	
Каша гречневая вязкая с маслом	150/10	4,81	8,49	21,54	181,60	0,16		45,75	0,40	12,84	114,75	75,18	2,56	
Масло сливочное	10	0,08	7,25	0,13	66,10			45,00	0,10	2,40	3,00		0,02	
Сыр (порциями)	15	3,95	3,99		52,50		0,11	35,70	0,06	150,00	90,00	8,25	0,11	
Чай витаминизированный	200			9,70	39,00	0,15	10,00							
Хлеб пшеничный обогащенный витаминами для детского питания	40	3,20	0,40	22,00	104,00	0,14			0,60	8,00	26,00	5,60	1,00	
Яблоко	130	0,52	0,52	20,41	61,10	0,04		6,50		20,80	14,30	11,70	2,86	
Сок фруктовый	200	1,00	0,20	20,20	92,00	0,02	4,00		0,20	14,00	14,00	8,00	2,80	
<b>Итого</b>		<b>25,48</b>	<b>36,40</b>	<b>96,74</b>	<b>794,48</b>	<b>0,58</b>	<b>14,11</b>	<b>224,93</b>	<b>1,36</b>	<b>222,56</b>	<b>366,86</b>	<b>124,30</b>	<b>10,33</b>	<b>147,29</b>
<b>Обед 12-18 лет ММС</b>														
Салат из Белокочанной капусты с морковью	60	1,38	3,08	7,01	62,12	0,03		242,03		38,08	27,68	15,54	0,52	
Суп картофельный с клецками	250	1,92	3,37	12,64	88,78	0,08		203,84		14,06	44,75	17,44	0,68	
Филе грудки отварное	30	7,10	6,09	0,35	84,14	0,04	1,00	15,12	0,12	7,88	61,87	7,63	0,53	
Котлеты, биточки мясные с томатным соусом	60/40	10,84	11,35	12,35	195,58	0,01		60,00		7,45	6,41	3,69	0,18	
Рис припущенный	180	4,65	5,26	47,21	254,58	0,05		28,35		8,39	96,39	31,61	0,66	
Витаминизированный кисель	200			23,50	95,00	0,30	20,10							
Хлеб пшеничный обогащенный витаминами для детского питания	30	2,40	0,30	16,50	78,00	0,10				6,00	19,50	4,20	0,75	
Хлеб ржано-пшеничный для детского питания	30	2,40	0,30	13,80	66,00	0,12				0,51	8,70	39,00	12,60	0,90
Яблоко	120	0,48	0,48	18,84	81,60	0,04		6,00		19,20	13,20	10,80	2,64	
Пряники	50	0,71	0,56	9,00	43,92	0,01				1,32		1,08	0,10	
<b>Итого</b>		<b>31,88</b>	<b>30,79</b>	<b>161,20</b>	<b>1049,72</b>	<b>0,78</b>	<b>21,10</b>	<b>555,34</b>	<b>0,63</b>	<b>111,08</b>	<b>308,80</b>	<b>104,59</b>	<b>6,96</b>	<b>157,62</b>

Начальник ОДП Ломова Н.А.





УТВЕРЖДАЮ  
 Директор МАУ ЦДШ ГО г. Уфа  
 В.К. Смирнов

Школьное меню для организации питания обучающихся.

19 декабря 2022 г.

Примечание, наименование блюда	Масса порции, (гр.)	Пищевые вещества (г)			Энергетическая ценность (ккал)	Витамины (мг)				Минеральные вещества (мг)				Цена
		Б	Ж	У		В1	С	А (мкг)	Е	Са	Р	Mg	Fe	
<b>Завтрак ОВЗ, инвалиды 12-18 лет (1 СМЕНА)</b>														
Мясо птицы, припущенное в томатном соусе	45/45	11,92	15,55	2,76	198,18	0,07		91,98			14,52	104,81	15,57	0,98
Каша гречневая рассыпчатая с маслом	180/10	10,88	10,08	49,06	330,06	0,37		46,71	0,79	22,85	258,39	171,60	5,79	
Масло сливочное	10	0,08	7,25	0,13	66,10			45,00	0,10	2,40	3,00		0,02	
Сыр (порошки)	15	3,95	3,99		52,50		0,11	35,70	0,06	150,00	90,00	8,25	0,11	
Хлеб пшеничный обогащенный витаминами для детского питания	30	2,40	0,30	16,50	78,00	0,10				6,00	19,50	4,20	0,75	
Чай витаминизированный	200			9,70	39,00	0,15	10,00							
Яблоко	130	0,52	0,52	20,41	61,10	0,04		6,50		20,80	14,30	11,70	2,86	
Пряники	50	0,71	0,56	9,00	43,92	0,01				1,32		1,08	0,10	
<b>Итого</b>		<b>30,46</b>	<b>38,25</b>	<b>107,56</b>	<b>868,86</b>	<b>0,74</b>	<b>10,11</b>	<b>225,89</b>	<b>0,95</b>	<b>217,89</b>	<b>490,00</b>	<b>212,40</b>	<b>10,61</b>	
<b>Обед ОВЗ, инвалиды 12-18 лет (1 СМЕНА)</b>														
Суп картофельный с клецками	250	1,92	3,37	12,64	88,78	0,08		203,84		14,06	44,75	17,44	0,68	
Филе грудки отварное	30	7,10	6,09	0,35	84,14	0,04	1,00	15,12	0,12	7,88	61,87	7,63	0,53	
Котлеты, биточки мясные с томатным соусом	60/40	10,84	11,35	12,35	195,58	0,01		60,00		7,45	6,41	3,69	0,18	
Рис припущенный	180	4,65	3,26	47,21	254,58	0,05		28,35		8,39	96,39	31,61	0,66	
Витаминизированный кисель	200			23,50	95,00	0,30	20,10			0,60	8,00	26,00	5,60	1,00
Хлеб пшеничный обогащенный витаминами для детского питания	40	3,20	0,40	22,00	104,00	0,14				0,68	11,60	52,00	16,80	1,20
Хлеб ржано-пшеничный для детского питания	40	3,20	0,40	18,40	88,00	0,16				0,20	14,00	14,00	8,00	2,80
Сок фруктовый	200	1,00	0,20	20,20	92,00	0,02	4,00			1,60	71,38	301,42	90,77	7,05
<b>Итого</b>		<b>31,91</b>	<b>27,55</b>	<b>100,20</b>	<b>1002,08</b>	<b>0,80</b>	<b>25,10</b>	<b>307,31</b>	<b>1,60</b>	<b>71,38</b>	<b>301,42</b>	<b>90,77</b>	<b>7,05</b>	<b>293,46</b>

Начальник отдела *Исламова Н.А.*



УТВЕРЖДАЮ

Директор МАУ ЦДЦП ГО г.Уфа

В.К. Смирнов

Школьное меню для организации питания обучающихся.

19 декабря 2022 г.

Прием пищи, наименование блюда	Масса порции, (гр.)	Пищевые вещества (г)			Энергетическая ценность (ккал)	Витамины (мг)				Минеральные вещества (мг)				Цена
		Б	Ж	У		В1	С	А (мкг)	Е	Са	Р	Mg	Fe	
<b>обед ОВЗ, инвалиды 12-18 лет ( 2 СМЕНА )</b>														
Суп картофельный с клецками	250	1,92	3,37	12,64	88,78	0,08		203,84		14,06	44,75	17,44	0,68	
Филе грудки отварное	30	7,10	6,09	0,35	84,14	0,04	1,00	15,12	0,12	7,88	61,87	7,63	0,53	
Котлеты, биточки мясные с томатным соусом	60/40	10,84	11,35	12,35	195,58	0,01		60,00		7,45	6,41	3,69	0,18	
Рис припущенный	180	4,65	5,26	47,21	254,58	0,05		28,35		8,39	96,39	31,61	0,66	
Витаминизированный кисель	200			23,50	95,00	0,30	20,10							
Хлеб пшеничный обогащенный витаминами для детского питания	40	3,20	0,40	22,00	104,00	0,14			0,60	8,00	26,00	5,60	1,00	
Хлеб ржано-пшеничный для детского питания	40	3,20	0,40	18,40	88,00	0,16			0,68	11,60	52,00	16,80	1,20	
Сок фруктовый	200	1,00	0,20	20,20	92,00	0,02	4,00		0,20	14,00	14,00	8,00	2,80	
Пряники	50	0,71	0,56	9,00	43,92	0,01				1,32		1,08	0,10	
<b>Итого</b>		<b>32,62</b>	<b>27,63</b>	<b>165,65</b>	<b>1046,00</b>	<b>0,81</b>	<b>25,10</b>	<b>307,31</b>	<b>1,60</b>	<b>72,70</b>	<b>301,42</b>	<b>91,85</b>	<b>7,15</b>	
<b>полдник ОВЗ, инвалиды 12-18 лет ( 2 СМЕНА )</b>														
Куриник*	100	10,69	12,73	27,78	268,05	0,13	7,57	23,27	3,44	31,43	113,11	20,88	1,23	
Чай с лимоном и сахаром	200	0,06	0,01	10,19	42,28		2,80	0,14	0,01	3,10	1,54	0,84	0,07	
Яблоко	130	0,52	0,52	20,41	61,10	0,04		6,50		20,80	14,30	11,70	2,86	
Мандарины	60	0,48	0,12	4,50	22,80	0,04	22,80			21,00		6,60	0,06	
Пюре ФрутоНяня	1													
<b>Итого</b>		<b>11,75</b>	<b>13,38</b>	<b>62,88</b>	<b>394,23</b>	<b>0,21</b>	<b>33,17</b>	<b>29,91</b>	<b>3,45</b>	<b>76,33</b>	<b>128,95</b>	<b>40,02</b>	<b>4,22</b>	<b>293,46</b>

Начальник ОДП Исламова Н.А.



УТВЕРЖДАЮ  
Директор МАУ ЦДЦП ГО г.Уфа

В.К. Смирнов

Школьное меню для организации питания обучающихся.

19 декабря 2022 г.

Прием пищи, наименование блюда	Масса порции, (гр.)	Пищевые вещества (г)			Энергетическая ценность (ккал)	Витамины (мг)				Минеральные вещества (мг)				Цена	
		Б	Ж	У		В1	С	А (мкг)	Е	Ca	Р	Mg	Fe		
<b>Обед ОВЗ, инвалиды 7-11 лет (2 СМЕНА)</b>															
Суп картофельный с клецками	200	1,53	2,67	10,13	70,88	0,06		163,02				12,79	35,78	14,04	0,55
Филе грудки отварное	30	7,10	6,09	0,35	84,14	0,04	1,00	15,12	0,12	7,88	61,87	7,63	0,53		
Котлеты, биточки мясные с томатным соусом	60/40	10,84	11,35	12,35	195,58	0,01		60,00		7,45	6,41	3,69	0,18		
Рис припущенный	150	3,87	4,42	39,34	212,48	0,04		23,85		10,99	80,34	26,58	0,58		
Витаминизированный кисель	200			23,50	95,00	0,30	20,10								
Хлеб пшеничный обогащенный витаминами для детского питания	30	2,40	0,30	16,50	78,00	0,10				6,00	19,50	4,20	0,75		
Хлеб ржано-пшеничный для детского питания	30	2,40	0,30	13,80	66,00	0,12			0,51	8,70	39,00	12,60	0,90		
Сок фруктовый	200	1,00	0,20	20,20	92,00	0,02	4,00		0,20	14,00	14,00	8,00	2,80		
Пюре ФрутоНяня	1														
<b>Итого</b>		<b>29,14</b>	<b>25,33</b>	<b>136,17</b>	<b>894,08</b>	<b>0,69</b>	<b>25,10</b>	<b>261,99</b>	<b>0,83</b>	<b>67,81</b>	<b>#####</b>	<b>76,74</b>	<b>6,29</b>		
<b>полдник ОВЗ, инвалиды 7-11 лет (2 СМЕНА)</b>															
Куриник*	100	10,69	12,73	27,78	268,05	0,13	7,57	23,27	3,44	31,43	#####	20,88	1,23		
Чай с сахаром	200			9,98	39,90					0,30					
Яблоко	130	0,52	0,52	20,41	61,10	0,04				20,80	14,30	11,70	2,86		
Мандарины	60	0,48	0,12	4,50	22,80	0,04	22,80			21,00		6,60	0,06		
<b>Итого</b>		<b>11,69</b>	<b>13,37</b>	<b>62,67</b>	<b>391,85</b>	<b>0,21</b>	<b>30,37</b>	<b>29,77</b>	<b>3,44</b>	<b>73,53</b>	<b>#####</b>	<b>39,18</b>	<b>4,18</b>	<b>283,56</b>	

Начальник ОДП *Исламова Н.А.* Исламова Н.А.



УТВЕРЖДАЮ  
Директор МАУ ЦДЦП ГО г.Уфа

В.К. Смирнов

Школьное меню для организации питания обучающихся.

19 декабря 2022 г.

Прием пищи, наименование блюда	Масса порции, (гр.)	Пищевые вещества (г)			Энергетическая ценность (ккал)	Витамины (мг)				Минеральные вещества (мг)				Цена
		Б	Ж	У		В1	С	А (мкг)	Е	Са	Р	Mg	Fe	
Обед 7-11 лет (родительская плата)														
Суп картофельный с клецками	200	1,53	2,67	10,13	70,88	0,06		163,02		12,79	35,78	14,04	0,55	
Котлеты, биточки мясные с томатным соусом	60/40	10,84	11,35	12,35	195,58	0,01		60,00		7,45	6,41	3,69	0,18	
Рис припущенный	150	3,87	4,42	39,34	212,48	0,04		23,85		10,99	80,34	26,58	0,58	
Чай с сахаром	200			9,98	39,90					0,30			0,03	
Хлеб пшеничный обогащенный витаминами для детского питания	30	2,40	0,30	16,50	78,00	0,10				6,00	19,50	4,20	0,75	
Хлеб ржано- пшеничный для детского питания	30	2,40	0,30	13,80	66,00	0,12			0,51	8,70	39,00	12,60	0,90	
Итого		21,04	19,04	102,10	662,84	0,33		246,87	0,51	46,23	##	61,11	2,99	67,12
Полдник (родительская плата)														
Курник	75	8,07	8,38	20,93	191,12	0,10	5,68			24,61		15,68	0,94	
Компот из свежих плодов	200	0,16	0,16	21,25	87,05	0,01		2,00		6,85	4,40	3,60	0,93	
Итого		8,23	8,54	42,18	278,17	0,11	5,68	2,00		31,46	4,40	19,28	1,87	45,00

Начальник ОДП Исламова Н.А.

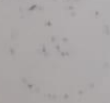





УТВЕРЖДАЮ  
Директор МАУ ЦДП ГО г.Уфа

В.К. Смирнов

Школьное меню для организации питания обучающихся.

19 декабря 2022 г.

Прием пищи, наименование блюда	Масса порции, (гр.)	Пищевые вещества (г)			Энергетическая ценность (ккал)	Витамины (мг)				Минеральные вещества (мг)				Цена
		Б	Ж	У		В1	С	А (мкг)	Е	Са	Р	Mg	Fe	
<b>Завтрак 12-18 лет (родительская плата, СОП, СВО)</b>														
Мясо птицы, припущенное в томатном соусе	45/45	11,92	15,55	2,76	198,18	0,07		91,98		14,52	104,81	15,57	0,98	
Каша гречневая вязкая с маслом	150/5	4,77	4,86	21,48	148,55	0,16		23,25		11,64	113,25	75,18	2,55	
Чай с сахаром	200			9,98	39,90					0,30			0,03	
Хлеб пшеничный обогащенный витаминами для детского питания	30	2,40	0,30	16,50	78,00	0,10				6,00	19,50	4,20	0,75	
Яблоко	120	0,48	0,48	18,84	81,60	0,04		6,00		19,20	13,20	10,80	2,64	
Итого		19,57	21,19	69,56	546,23	0,37		121,23		51,66	250,76	105,75	6,95	72,21
<b>Обед 12-18 лет (родительская плата, СОП, СВО)</b>														
Суп картофельный с клецками	250	1,92	3,37	12,64	88,78	0,08		203,84		14,06	44,75	17,44	0,68	
Котлеты, биточки мясные с томатным соусом	60/40	10,84	11,35	12,35	195,58	0,01		60,00		7,45	6,41	3,69	0,18	
Рис припущенный	180	4,65	5,26	47,21	254,58	0,05		28,35		8,39	96,39	31,61	0,66	
Чай витаминизированный	200			9,70	39,00	0,15	10,00							
Хлеб пшеничный обогащенный витаминами для детского питания	35	2,80	0,35	19,25	91,00	0,12				7,00	22,75	4,90	0,88	
Хлеб ржано- пшеничный для детского питания	30	2,40	0,30	13,80	66,00	0,12			0,51	8,70	39,00	12,60	0,90	
Итого		22,61	20,63	114,95	734,94	0,53	10,00	292,19	0,51	45,60	209,30	70,24	3,30	82,54

Начальник Оддп Исламова Н.А.